



ADAMA

PILARCANIL®

Boscalid + Cyprodinil

PROTECCIÓN Y SEGURIDAD EN TODO MOMENTO

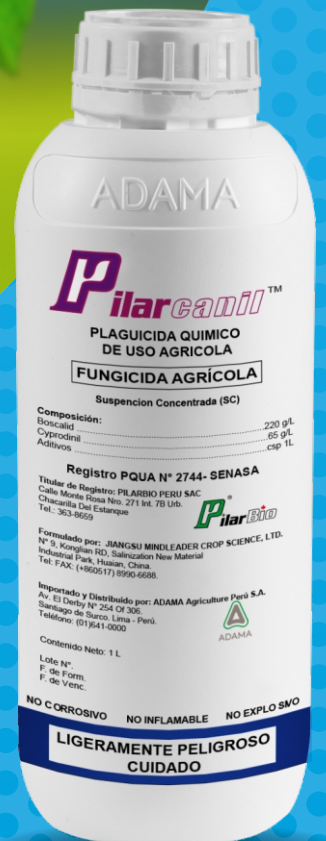

¡LOS GRANDES EXPORTADORES LO RECOMIENDAN!

Características Generales

Categorías	Detalles
Ingredientes activos y Concentración	Cyprodinil 65 gr/L + Boscalid 220 gr/L
Formulación	Suspensión Concentrada (SC)
Grupo Químico	Anilinoimidazole + Carboxamida
FRAC	Grupo 9 y Grupo 7
Toxicología en Mamíferos	Ligeramente tóxico

Modo y Mecanismo de Acción

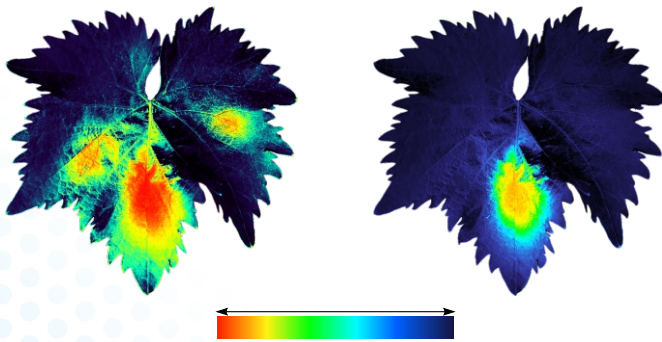
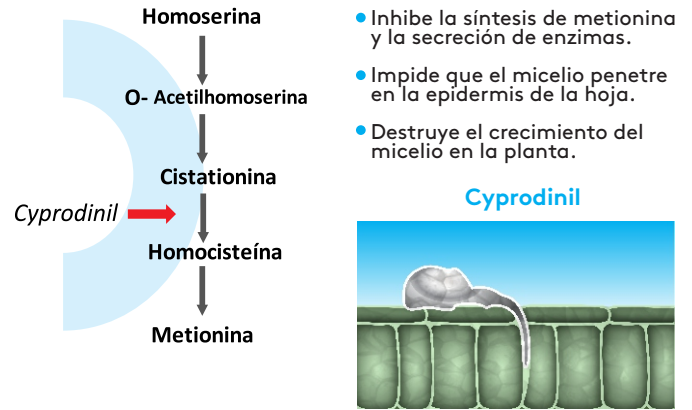

Boscalid se absorbe en tejido foliar y se distribuye de manera de translocarse así como también presenta sistema acropétalo.

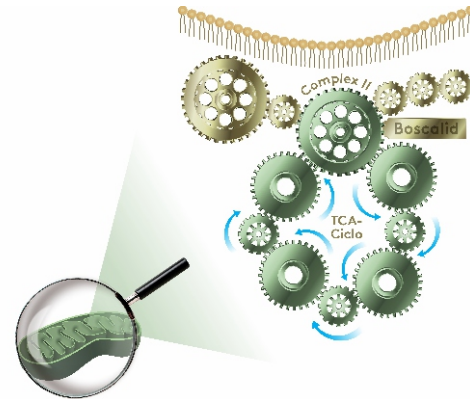

Inhibe la enzima Succinato ubiquinona reductasa, bloqueando el Complejo II de la cadena respiratoria en la membrana mitocondrial.

Germinación

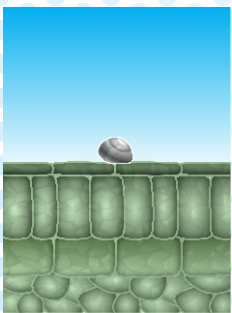

Penetración

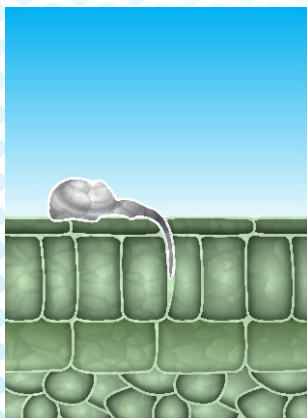

Colonización

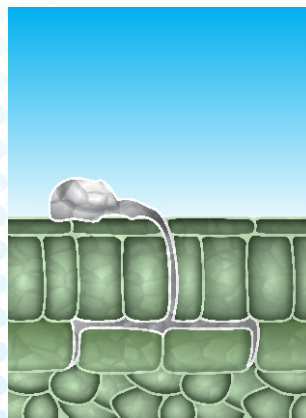

Esporulación

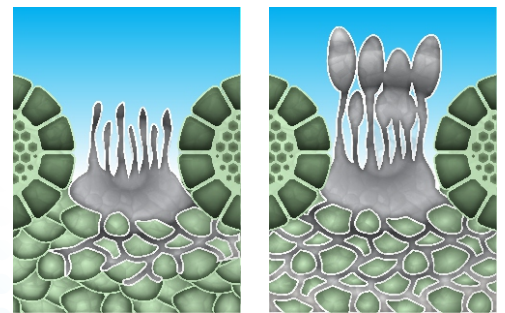

Espectro de Acción

Enfermedad	Cyprodinil	Boscalid
Botrytis - sp	+++	+++
Aspergillus sp	++	++
Cladosporium spp	++	+++
Rhizopus sp		++
Penicillium sp		++
Oidium sp		+++
Alternaria sp		++

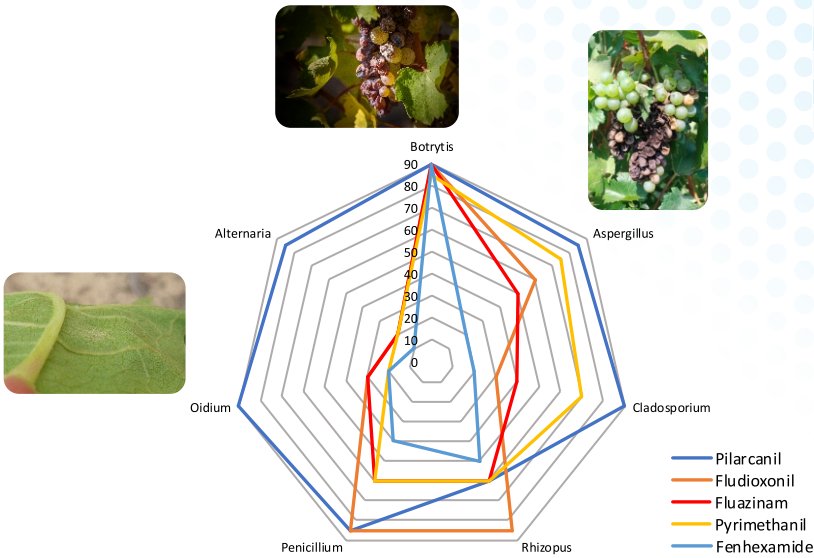

Pilarcanil

Es el único producto que controla un amplio espectro de enfermedades, tanto en racimos, flores y hojas.

Promedio de la incidencia de infecciones por Botrytis cinerea en inflorescencia de vid



Figura 1. Efecto de Pilarcanil (Boscalid 220 g/L + Cyprodinil 65 g/L) sobre la incidencia de infecciones por la "Pudrición gris" (*Botrytis cinerea*) en inflorescencias de vid. Salas - Guadalupe - Ica, septiembre de 2020.

Cuadro de uso

CULTIVOS	PLAGAS		Dosis L/Ha	PC (días)	LMR (ppm)
	Nombre común	Nombre			
Pimiento	"Pudrición gris"	<i>Botrytis cinerea</i>	0.45	7	1 ¹ 9 ²
Vid	"Pudrición gris"	<i>Botrytis cinerea</i>	1.0	14	5 ¹ 3 ²

LMR: Límite Máximo de Residuos, PC: Período de Carencia.
¹Boscalid, ²Cyprodinil

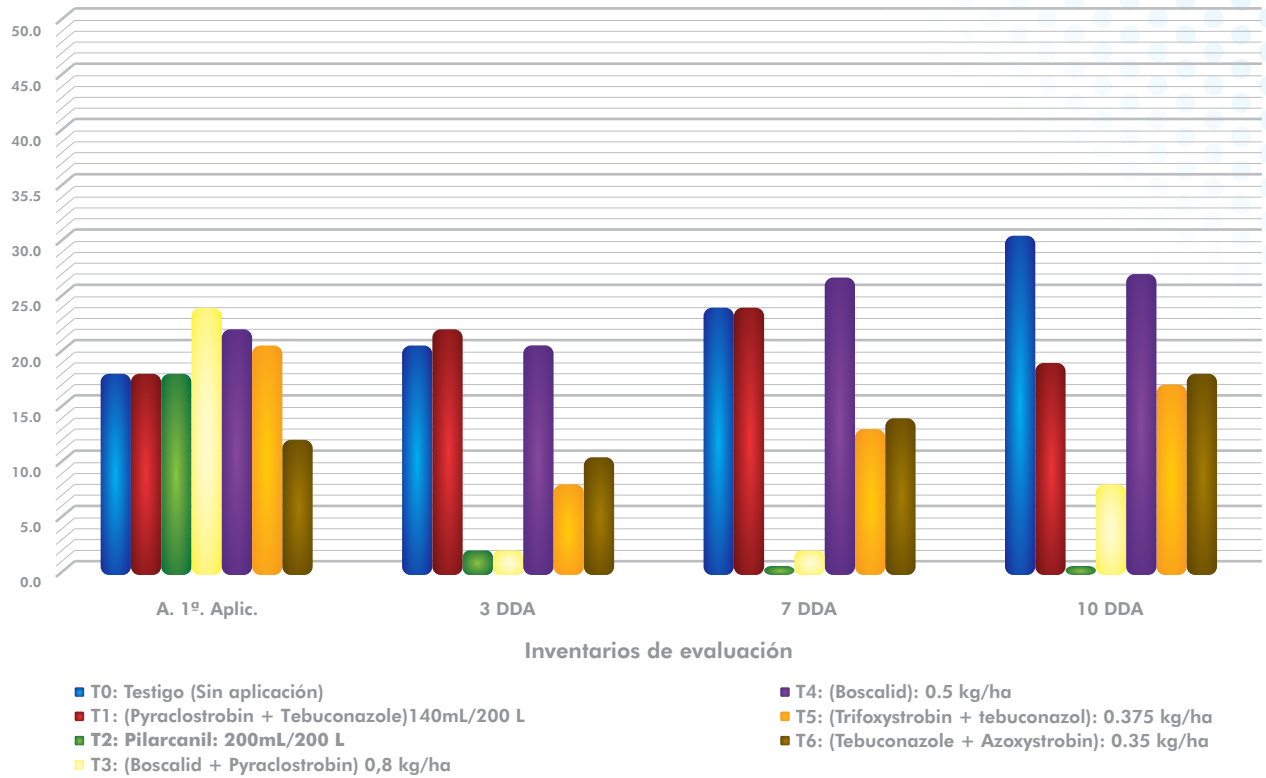

POR UN CAMPO LIMPIO LIBRE DE ENVASES DE PLAGUICIDAS RECUERDE

NO reutilice, NO queme, NO entierre y NO mezcle con basura común los envases vacíos que se generan luego de utilizar el producto. Después de usar el contenido, enjuague tres veces el envase y vierta la solución en la mezcla de aplicación y luego inutilice el envase triturándolo o perforándolo y entréguelo únicamente en los sitios establecidos por la Corporación Campo Limpio cerca de su zona.

TRIPLE LAVADO

Mantén tu
Campo
limpio



1 Llenar un cuarto de agua



2 Agitar



3 Verter al tanque



IMPORTADO Y DISTRIBUIDO POR:
ADAMA AGRICULTURE PERU S.A.

Av. El Derby N° 254, Of. 306,
Urb. El Derby de Monterrico, Santiago de
Surco Lima, Perú

www.adama.com/peru/es/

ADAMAPerú

ADAMAPerú



Registro PQUA N° 2744- SENASA

Titular de Registro: PILARBIO PERU SAC Calle Monte
Rosa Nro. 271 Int. 7B Urb. Chacarilla Del Estanque
Tel.: 363-8659

**Formulado por: JIANGSU MINDLEADER CROP
SCIENCE, LTD.**

N° 9, Konglian RD, Salinization
New Material
Industrial Park, Huaian, China.
Tel: FAX: (+860517) 8990-6688.